

## 入園募集のご案内

### ●募集人数 \*ご希望の契約パターンでお申込みください（それぞれの定員はございません）

3歳児（令和4年4月2日～令和5年4月1日生まれ） 若干名

〔 契約A 利用時間 8:30～13:30 〕  
〔 契約B 利用時間 8:30～18:30 〕

4歳児（令和3年4月2日～令和4年4月1日生まれ） 若干名

〔 契約A 利用時間 8:30～13:30 〕  
〔 契約B 利用時間 8:30～18:30 〕

### ●申込手続きの流れ

（1）入園希望の方は、園見学に参加していただきます。

- ・園のHPからご予約してください。[園見学について - 社会福祉法人 清香会](#)
- ・申込の際に「短時間保育希望」と入力してください。

（2）後日、『入園申込書』を園にご持参もしくはご郵送ください。

宛先：〒151-0066 渋谷区西原 2-46-4

西原りとるぱんぷきんず（封筒の表に「入園申込書」とご記入ください）

（3）選考試験を行い、後日連絡いたします。

↓選考時間はお申込みの際にお伝えします。（※郵送の場合はお電話します）

内定者には内定通知を郵送いたします。

（4）入園にあたり、入園前面談および園指定の医療機関で健康診断を受けていただきます。

\*健康診断の結果で内定が取り消しになる場合があります。

（5）入園決定 利用者契約の締結完了をもって、入園の決定といたします。

### <<施設概要>> ※記載内容は長時間保育・短時間保育共通の内容です。

#### 法人理念

「新しい保育の創造」

#### 教育・保育理念

「無限の可能性を信じ、共に育ちあう個と公の集団」

#### 教育・保育方針

- （1）子どもにとって最大限に必要な保育を提供します。
- （2）保護者の就労支援と子育て支援を行います。
- （3）地域に開かれた園を目指します。

#### 教育・保育目標

- （1）基本的生活習慣の自立
- （2）自主性・自発性の確立
- （3）社会性の確立

### ●定員 170名

	0歳児	1歳児	2歳児	3歳児	4歳児	5歳児	計
長時間保育	15	24	27	31	29	29	155
短時間保育				5	5	5	15

0・1歳児クラス

2歳児クラス

3～5歳児クラス

大きく上の3つのクラスに分かれますが、活動内容によって、学年ごとの活動や、少人数でのグループ分け、クラスを越えての活動などを取り入れます。

## ●平面図

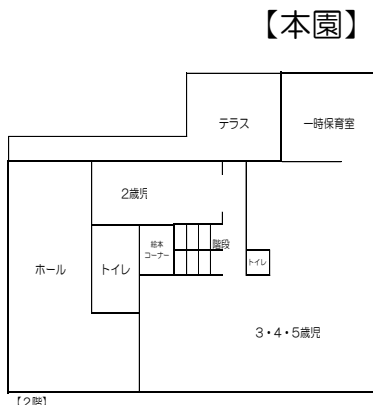
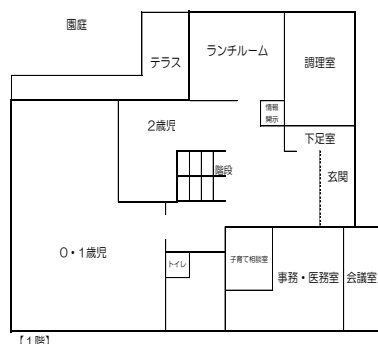

## 【本園】

## 【ANNEX】

### 【1階】

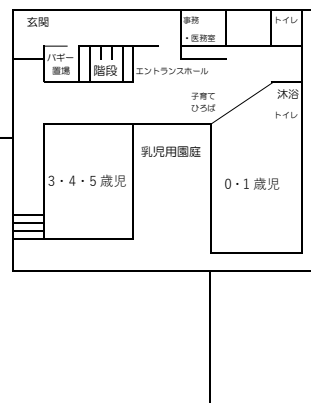

### 【地下1階】



## 《一日の流れ》

時間	3歳未満児	3歳以上児	
		長時間保育児	短時間保育児
7:30~ <b>8:30~</b>	◎順次登園 ・朝の支度、排泄 ◎自由活動	◎順次登園 ・朝の支度 ・出席シール貼り ◎自由活動（戸外遊び等）	◎短時間利用児 順次登園 ◎自由活動（戸外遊び等）
9:15~ 9:30~  10:50~ 11:10~ 11:45~	◎午前おやつ(0、1歳児クラスのみ) ◎朝の会に参加する ・絵本の読み聞かせ ・出席点呼 ・健康視診 ◎主活動 ～スケジュールは 日ごとに異なる～ ・戸外あそび ・リズム遊び ・散歩 ・クッキング ・わらべうた遊び ・運動あそび 等 ※0歳児は個別の状況に応じて睡眠 ◎離乳食（二回食の子ども） ◎昼食、離乳食 ◎昼食が終わりしだい着替えて午睡	◎朝の会に参加する ・絵本の読み聞かせ ・出席点呼 ・健康視診 ◎主活動 ～計画に基づいた保育活動～ ・戸外あそび ・散歩 ・リズム遊び ・クッキング ・運動あそび ・造形活動 ・音楽活動 ・専門講師による教育プログラム (英語 ・スポーツ教室 ・あるて) 等  ◎昼食 （活動にあわせて順次）	
12:30~  14:00~  14:45~  15:00~ 15:15~  16:00~  16:30~	◎離乳食（二回食の子ども）  ◎起床 ・排泄 ・手洗い ◎おやつ ◎帰りの会に参加する ・絵本の読み聞かせ ・健康視診 ◎自由活動	◎午睡、リラックスタイム ～4、5歳児で起きている子は 活動を行う～ ・散歩 ・言葉、数の活動 ・運動 ・5歳児は就学に 向けた活動 ◎起床 ・排泄 ・手洗い ◎おやつ ◎帰りの会に参加する ・絵本の読み聞かせ ・健康視診 ◎自由活動	<b>A：(昼食までの児童)</b> ◇降園準備 ・お迎えまで室内活動 ・健康視診 ◎短時間A利用児 13:30 までに順次降園 ----- <b>B：(おやつまでの児童)</b> ◇午睡、リラックスタイム ◇おやつ ◇帰りの会に参加する ◎短時間B利用児 18:30 までに順次降園 (預かり保育はA・B共に最長18:30)
18:30~	◎延長保育開始	◎延長保育開始	

～20:30	◎夕食・補食 ◎順次降園、保育終了	◎夕食・補食 ◎順次降園、保育終了	
--------	----------------------	----------------------	--

## 《年間行事》 ☆印は保護者参加行事です。

季節行事等：

☆保育参観・遠足・プール・七夕会・☆夏祭り・**夏季保育**・☆おはぎ作り・☆運動会・ハロウィンパーティ  
 ☆**クラス懇談会**・☆クリスマス会・☆生活発表会・節分・ひな祭り・☆卒園式・☆入園進級式 等  
 その他：交流会（誕生日会）・身体測定・避難訓練・クッキング保育・健康診断・☆個人保育参加 等

## 《保育料について》

●保育料：3歳児クラス～5歳児クラスの保育料はありません。

●午後保育利用料（月額）

	短時間A 8:30～13:30	短時間B 8:30～18:30
午後保育利用料	—	9,000 円

※保育の必要性に認定を受けた場合、区の補助対象となります。

●給食代（年収360万円未満相当の世帯や第三子は副食費免除）

給食代 （主食費・副食費）	5,500 円 （2,000 円・3,500 円） ※昼食代のみです。	6,500 円 （2,000 円・4,500 円） ※昼食＋午後おやつ代が含まれます。
------------------	---	---

●預かり保育

保育時間	短時間A 8:30～13:30	
契約時間を超える 預かり保育料（1時間あたり）	500 円 ※最長で 18:30	

※短時間 A で契約の方が預かり保育を利用して午後おやつを食べる場合は、1食あたり 100 円です。

※保育料・午後保育料（契約 B のみ）・給食代は毎月発生します。

※幼児教育無償化に伴う保育の必要性の認定手続きについて

[assets.com/000042690.pdf](https://assets.com/000042690.pdf) ([city.shibuya.tokyo.jp/](https://city.shibuya.tokyo.jp/))

入園・施設についてのお問合せ 入園申込書のご提出は・・・

社会福祉法人清香会 西原りとるばんぷきんず

受付時間：10:00～16:00

所在地：〒151-0066 東京都渋谷区西原 2-46-4

電話：03-5790-5012/FAX：03-5790-0125

Eメール：[nishihara@seikoukai.or.jp](mailto:nishihara@seikoukai.or.jp)

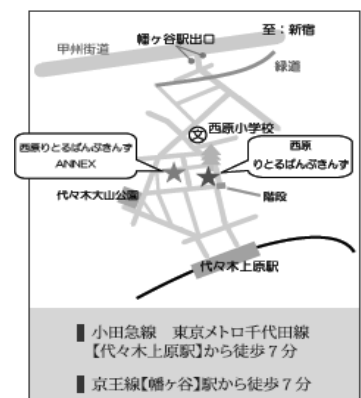



令和 年 月 日

社会福祉法人清香会  
理事長 大江 佳子 殿

## 入園申込書

(申込者) 住 所 \_\_\_\_\_  
氏 名 \_\_\_\_\_

下記のとおり『西原りとりばんぷきんず』への入園を申込みます。

(ふりがな) 児童氏名			
生年月日	西暦 年 月 日	現在の年齢	歳 ヶ月
性別		保護者との続柄	
住所	(〒 - )		
保育歴	有 ・ 無 ( 幼稚園 ・ 保育園 / 年 ヶ月間 )		

保護者氏名 1				続柄	
就労状況	日 / 週	正職員 / パート / 自営	就労時間	:	～ :
保護者氏名 2				続柄	
就労状況	日 / 週	正職員 / パート / 自営	就労時間	:	～ :
連絡先	保護者 1 - -				
連絡先	保護者 2 - -				

※車、バイクでの送迎は禁止です。

登園交通手段	徒歩 ・ 自転車 ・ 電車 ・ バス / 所要時間 約 分
--------	-------------------------------

↓どちらかを○印で囲んでください。

保育希望時間	短時間保育 A	休業日を除く午前 8 時 30 分から午後 1 時 30 分までの保育
	短時間保育 B	休業日を除く午前 8 時 30 分から午後 6 時 30 分までの保育

【当園への志望動機】

【ご家庭で大切にしていること（＊教育方針など）】

【お子さんの状況について】

長所	
短所	
気になること	

- ☐ 今までに大きな病気（入院を要する病気など）をしたことがありますか？  
 ない ・ ある（病名： ）
- ☐ 次のものに該当する場合にはご記入ください。
- 【けいれん】 （ ）歳とき、 度 分《熱性けいれんの場合は発症体温を記入》
- 【食物アレルギー】（種類： ）（症状： ）  
 医師の診断の有無 （ 有 ・ 無 ）
- 【気管支喘息】 （ ）歳～
- ☐ 食事は一人で食べられますか？ （ はい 〈 おはし ・ スプーン 〉 ・ いいえ ）
- ☐ 一人でトイレに行けますか？ （ はい ・ いいえ ）
- ☐ 便を拭くことができますか？ （ はい ・ いいえ ）
- ☐ 一人で着替えようとしていますか？ （ はい ・ いいえ ）
- ☐ 身の回りの整理整頓ができますか？ （ はい ・ いいえ ）
- ☐ 自分の思っていることや気持ちが表現できますか？ （ はい ・ いいえ ）

◆受入体制確認のため下記についてご回答ください。

-----

他園との併願を している ・ していない   ／   長時間との併願を している ・ していない

併願をしている場合→ （ ） 幼稚園 ・ 保育園

虚偽の申込内容により入園が決定した時は、内定を取消させていただく場合があります。  
 正確に記入してください。